

Pistola de Impacto de 12,7 mm (1/2")

Modelo: C1150200AV

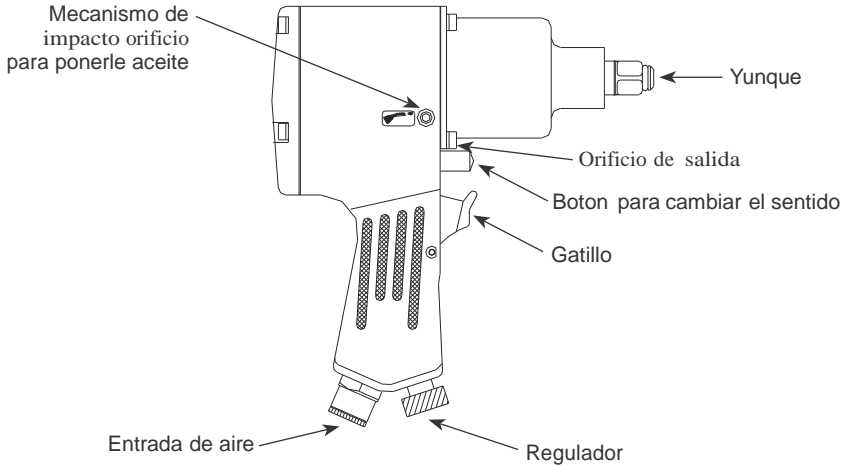

Descripción

Las llaves de impacto están diseñadas para quitar e instalar tuercas y pernos. Un mecanismo giratorio proporciona una serie de golpes que producen torsión para quitar o instalar un sujetador.

Especificaciones

Consumo	144,4
l/min @ 6,21 bar promedio de aire (17,5% de uso)	
Consumo	809,9
l/min @ 6,21 bar de aire continuo (100% de uso)	
Máx. presión operativa	
6,2 bar s ⁻¹ (RPM)	
125 (7500)	
Torsión Máx	
678 Nm Torsión de trabajo	
54 Nm - 407 Nm Tipo de mecanismo de impacto	Embrague de espiga
Capacidad del perno	14mm
(9/16 pulg.) Admisión de aire	6,4 mm (1/4 pulg.)
NPT (Interior) Diámetro mínimo de la manguera	10 mm NPT Impulsión
12,7 mm (1/2 pulg.) Sq	
Peso	2,72kg

Para ordenar Repuestos o Asistencia Técnica, Sírvese llamar al Distribuidor más Cercano a Su Domicilio

Sírvese darnos la siguiente información:

- Número del modelo
- Código impreso (si correspondiera)
- Descripción y número del repuesto según la lista de repuestos

Dirija toda la correspondencia a:

Campbell Hausfeld
Attn: Customer Service
100 Production Drive
Harrison, OH 45030 U.S.A.

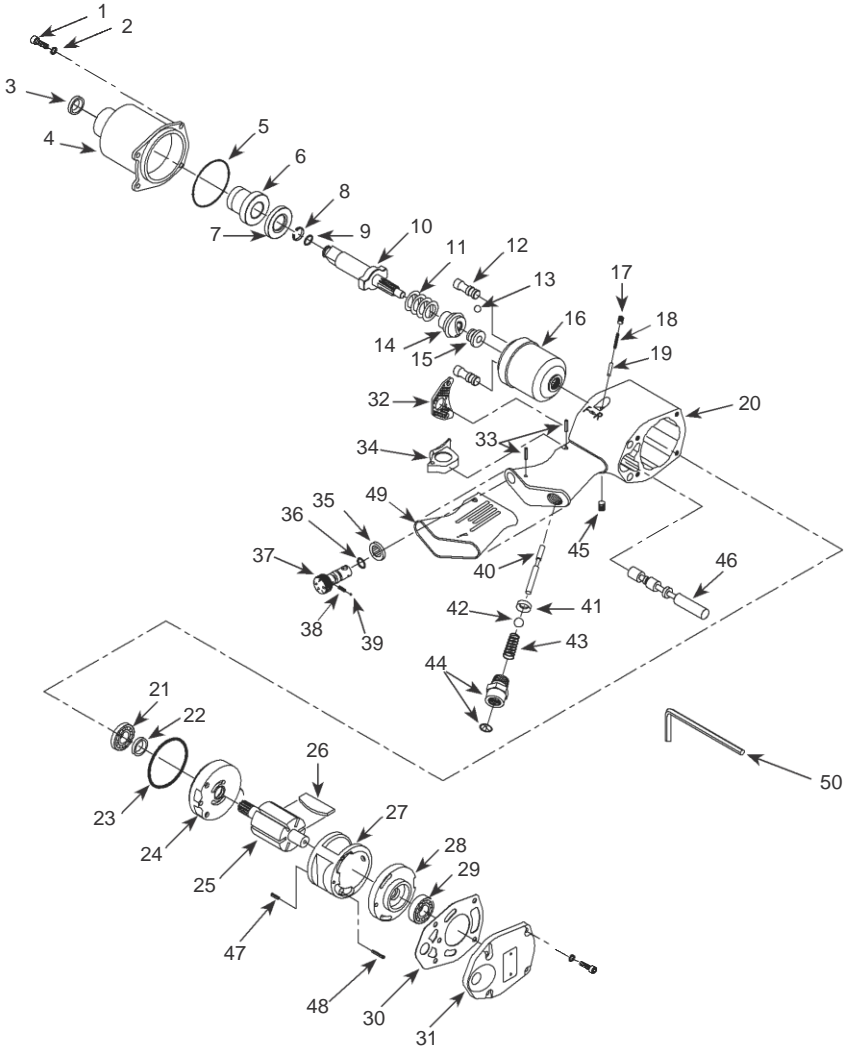

¡RegiSTRe Su PRoDuCTo en líneA AhORa miSmo!
<http://reg.ch-commercial.com>

Lista de partes de Reparación

No. de Ref.	Descripción	No. de Parte	Ctd.
1	Tornillo 10-24 x 1,6 cm	n	8
2	Arandela partida #10	n	8
3	Anillo de lubricación	l	1
4	Envoltura del embrague	--	1
5	Anillo en O	l	1
6	Buje del yunque	--	1
7	Separador	--	1
8	Collar del yunque	l s	1
9	Anillo en O	l s	1
10	Yunque	s	1
11	Resorte	u	1
12	Pasador del martillo	s	2
13	Bola de la leva	u	1
14	Leva de accionamiento	u	1
15	Base de la leva de accionamiento	u	1
16	Jaula del martillo	u	1
17	Tornillo M5-0.8 x 5 mm	n l	1
18	Resorte	l	1
19	Pasador	l	1
20	Envoltura del motor	--	1
21	Cojinete	SV806900AV	1
22	Anillo de lubricación	l o t	1
23	Anillo en O	l o t	1
24	Placa frontal	o t	1
25	Rotor	t	1
26	Aletas del rotor	t	6
27	Cilindro	t	1
28	Placa posterior	o t	1
29	Cojinete	SV807700AV	1
30	Empaque posterior	l	1
31	Tapa posterior	SV177500AV	1
32	Deflector de salida	l	1
33	Pasador	l : H	2
34	Gatillo	H	1
35	Anillo	:	1

Continúa en la página siguiente

Lista de partes de Reparación (continuación)

No. de Ref.	Descripción	No. de Parte	Ctd.
36	Anillo en O	1 :	1
37	Regulador de aire	:	1
38	Resorte	1 :	1
39	Bola de acero	1 :	1
40	Vástago de la válvula	1	1
41	Asiento de la bola	1	1
42	Bola de acero	1	1
43	Resorte	1	1
44	Entrada de aire con rejilla	SV809200AV	1
45	Tornillo 1,6mm-28 pt x 6 mm	n	1
46	Válvula reversa	SV809500AV	1
47	Pasador	1 t	1
48	Pasador	1 t	1
49	Mango	--	1
50	Llave Hex 4mm	n	1

Juegos de Repuestos

No. de Ref.	Descripción	No. de Parte
1	Juego de repuestos para afinamiento	SV150201AV
n	Juego de tornillos	SV150203AV
s	Juego de piezas del mecanismo de impacto	SV150204AV
:	Juego de piezas del regulador	SV150205AV
H	Juego de piezas del gatillo	SV150206AV
O	Juego de placas	SV150207AV
∇	Juego de álabe	SV150252AV
t	Juego de aire del motor	SV501200AV
u	Juego de embrague	SV501300AV
--	No disponible	